



## CLUB ALPINO ITALIANO **SEZIONE DI MESTRE**



*Il gruppo fotografico del CAI Sezione di Mestre organizza per l'anno 2025 un ciclo di uscite fotografiche in ambiente alpino.*

*Le uscite, grazie alla presenza e all'assistenza continua dei fotografi più esperti del gruppo, permetteranno di imparare a riconoscere e a sfruttare i diversi tipi di luce naturale, ad inquadrare la scena, a valutare l'esposizione e a pianificare un'escursione fotografica.*

*Coloro che avessero già conoscenze fotografiche acquisite potranno perfezionare la tecnica e soprattutto affinare l'osservazione che è un aspetto importante della fotografia.*

*Successivamente all'uscita, nel mese di febbraio, verrà organizzato un incontro serale in Sezione CAI di Mestre per la visione e valutazione collettiva degli scatti dei partecipanti (max. 10 scatti ciascuno).*

### **Sabato 15 febbraio Malga Juribello**

#### **Pale di San Martino**



Escursione facile in Trentino al cospetto delle Pale di San Martino.

Punto di partenza dell'escursione è Pian dei Casoni, l'area parcheggio della Val Venegia a m. 1673 s.l.m. situato all'imbocco della omonima Valle a pochi chilometri dal Passo Valles (m 2033).

Prendiamo il percorso a destra che costeggia il rio Travignolo sino alla confluenza con il rio Castellazzo ( m. 1778). Le occasioni fotografiche sono numerose lungo i corsi d'acqua, nelle

pozze disegnate dalla neve e dal ghiaccio con la complicità delle pietre e dei rami degli alberi che danno vita ad opere artistiche naturali.



Saliamo quindi lungo una strada forestale nel tipico bosco alpino di abeti rossi e larici, sino ad una ampia radura circondata da alti abeti rossi. Infine il paesaggio si allarga su quelli che in estate costituiscono i pascoli estivi della malga. A quota **1868 s.l.m.** raggiungiamo la nostra meta, la Malga Juribello.



**Tempo di percorrenza:** percorso di andata e ritorno h.2,00 ( andata h.1,00 )

**Difficoltà:** Facile

**Dislivello:** m. 200 circa

**Pranzo:** al sacco presso Malga Juribello (chiusa)

**EQUIPAGGIAMENTO:** Abbigliamento consono alla stagione invernale, obbligo di **ciaspe** , i ramponcini sono opzionali solo in caso di scarsità di copertura del manto nevoso, si deciderà sul posto la necessità o meno delle specifiche attrezzature. Raccomandato un **termos per una bibita calda**.

**ATTREZZATURA:** macchina fotografica, consigliate reflex o mirrorless da abbinarsi a: obiettivo grandangolare, obiettivo macro, un medio tele fino a 300 mm, dotati di paraluce; utili i filtri graduati, filtri ND, gli UV e il polarizzatore; treppiede.

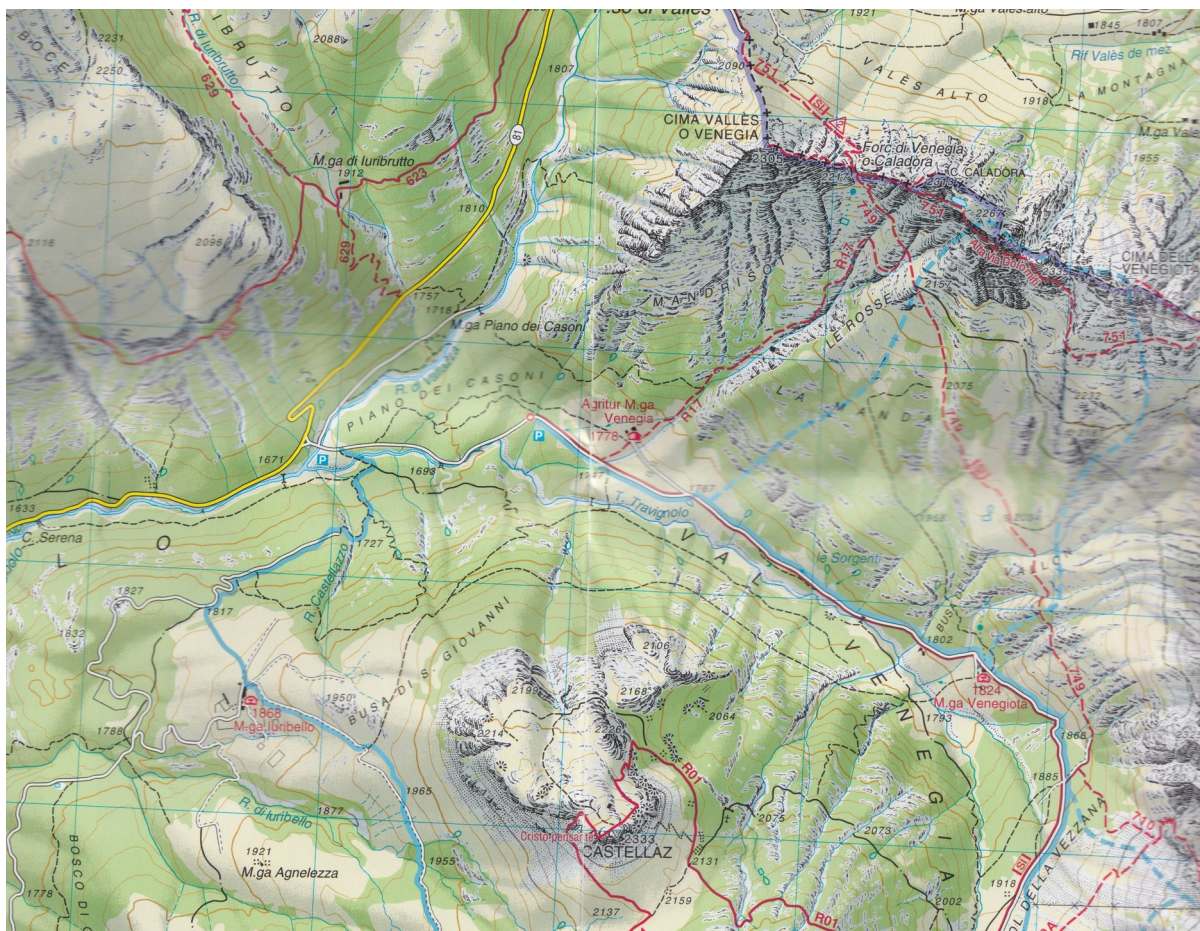

**IL VIAGGIO SI SVOLGE CON AUTO PROPRIA** da Mestre si prende autostrada A27 Mestre Belluno. Uscita Belluno si prosegue in direzione Agordo per S.R. Agordina n. 203. Raggiunta la tangenziale di Agordo si prosegue sino a Cencenighe Agordino. Si prosegue a sinistra per Falcade. A Falcade si prosegue in direzione Passo Valles e Passo San Pellegrino, quindi a sinistra per Passo Valles. Giunti a passo Valles, m. 2032 s.l.m., si scende sino a Pian dei Casoni, a sinistra, località di parcheggio per la Val Venegia.

**PARTENZA Ore 06:30** Mestre piazzale di fronte Decathlon

Sosta facoltativa a Falcade, bar Stella Alpina per una breve colazione ore **8:30**

**ARRIVO Ore 9:30** parcheggio Pian Casoni Val Venegia (per chi non parte da Mestre appuntamento al parcheggio)

**INIZIO ESCURSIONE:** ORE 10:00

**RITORNO** Ore 15:30 arrivo al parcheggio Pian Casoni  
ore 16:00 partenza per Mestre  
Ore 19:00 Mestre piazzale di fronte Decathlon

**QUOTA INDIVIDUALE DI PARTECIPAZIONE: € 5,00**

L'uscita é aperta a tutti i soci CAI in regola con l'iscrizione all'anno in corso

**ORGANIZZAZIONE DELL'ESCURSIONE:**

Luciana Vita tel. 347 334 1287

**ISCRIZIONI:** iscrizione telefonica o via mail (gruppofotografico@caimestre.it). **Le iscrizioni telefoniche e via mail sono impegnative al fine del versamento della quota.**

**CLUB ALPINO ITALIANO** – Sezione di Mestre Via Fiume, 47/a – Mestre – 30171 – Venezia (Ve)  
Tel. 041 938198 - segreteria@caimestre.it - gruppofotografico@caimestre.it  
internet: [www.caimestre.it](http://www.caimestre.it)

Gli orari sono puramente indicativi. Sarà ad insindacabile giudizio degli organizzatori ogni variazione di itinerario e/o programma, in funzione delle condizioni atmosferiche e della preparazione del gruppo.

## **REGOLAMENTO E NOTIZIE UTILI PER IL PARTECIPANTE**

I seguenti punti illustrano le regole e i criteri per la partecipazione all'escursione:

1. La partecipazione all'escursione è subordinata all'iscrizione, al versamento dell'intera quota stabilita e all'accettazione del presente regolamento.
2. Le iscrizioni devono essere formalizzate entro la sera del venerdì precedente l'escursione. Sono ammesse iscrizioni telefoniche e via mail che vincolano chi si iscrive al versamento della quota. Le iscrizioni sono accettate entro i termini prestabiliti, ma possono essere chiuse anticipatamente qualora si raggiunga il numero massimo di iscritti.
3. Al momento dell'iscrizione il partecipante deve dichiarare la condizione di socio in regola con il tesseramento per l'anno in corso, esibendo la tessera personale.
4. I minori dovranno essere accompagnati da persona garante e responsabile.
5. La quota versata all'iscrizione non sarà restituita in caso di mancata partecipazione.
6. Il Responsabile dell'Escursione ha facoltà (e dovere) di escludere dall'escursione i partecipanti che per cause diverse (inadeguato equipaggiamento, precarie condizioni fisiche, inesperienza, ecc.) non diano sufficienti garanzie al superamento delle difficoltà dell'itinerario, senza pregiudizio per loro stessi e per il gruppo.
7. Il Responsabile dell'Escursione si riserva la facoltà di annullare l'escursione in caso di mancato raggiungimento del numero minimo di partecipanti, oppure qualora si presentino situazioni tali da pregiudicarne il buon esito. Inoltre è possibile che per necessità sia modificato l'itinerario dell'escursione stessa e la logistica (p.e. mezzi di trasporto). Nel caso di annullamento dell'escursione sarà restituita la quota versata, mentre nel caso di modifica dell'itinerario e della logistica la quota potrà essere rivalutata, restituendo parte di quanto versato, se dovuto.
8. L'escursione sarà effettuata conformemente al programma, salvo eventuali variazioni e modifiche comunicate in sede d'iscrizione dal Responsabile dell'Escursione. Qualora sorgano situazioni di precarietà e rischio per i partecipanti o le circostanze lo richiedano, variazioni e modifiche d'itinerario potranno essere apportate durante lo svolgimento dell'Escursione stessa, secondo il giudizio insindacabile del Responsabile dell'Escursione.
9. Il partecipante all'escursione è informato tramite la scheda descrittiva dell'escursione e al momento dell'iscrizione alla stessa circa le caratteristiche dell'itinerario, le difficoltà e l'equipaggiamento necessario, gli orari, il luogo di ritrovo, e ogni altra informazione ritenuta utile; pertanto, qualora partecipi all'escursione, se ne assume la responsabilità, sollevando al tempo stesso gli organizzatori/Accompagnatori, il Club Alpino Italiano e la Sezione di Mestre per eventuali fatti che possono accadere dovuti a negligenza personale o a dichiarazioni false o parziali soprattutto per quanto riguarda il grado di preparazione e le attitudini psicofisiche.
10. Ai partecipanti sono particolarmente chieste:
  - a. puntualità al ritrovo,
  - b. scrupolosità nel seguire le indicazioni del Responsabile dell'Escursione e degli accompagnatori,
  - c. prudenza, disponibilità e collaborazione.

Ogni partecipante, durante l'escursione, avrà cura:

- di rimanere unito al resto del gruppo evitando inutili ritardi,
- di non creare situazioni difficili per la propria ed altrui incolumità,
- di non lasciare rifiuti di alcun genere lungo i percorsi e/o nei luoghi di sosta,
- di non asportare o danneggiare la flora presente e/o arrecare disturbo alla fauna presente o incontrata.

**Non è consentito ad alcuno, salvo esplicita autorizzazione del Responsabile dell'Escursione, l'abbandono della comitiva o la deviazione per altri percorsi.**